სახელისუფლებო ტროლები პანკისის მოვლენებზე, არასამთავრობოების და მედიის წინააღმდეგ

ფოტო RADIO WAY FM

მედიის განვითარების ფონდი
2019

სახელისუფლებო ტროლები პანკისის მოვლენებზე, არასამთავრობოების და მედიის წინააღმდეგ

ავტორები:
სოფო გელაშვილი
ანი ქისტაური (მედიაწიგნიერების ლაბორატორიის რეგიონული ქსელი)

გარეკანის ფოტო:
პანკისის სათემო რადიო / Radio Way

www.mdfgeorgia.ge
მედიის განვითარების ფონდი, 2019

მედიის განვითარების ფონდი
MEDIA DEVELOPMENT FOUNDATION

21 აპრილს პანკისის ხეობაში დაპირისპირება ხელისუფლებასა და ადგილობრივ მოსახლეობას შორის ჰესის მშენებლობის გამო დაიწყო. „ხადორი 3“-ის სამშენებლო სამუშაოების განახლებას პანკისელების მხრიდან პროტესტი მოჰყვა, რამაც მათი სამართალდამცავებთან დაპირისპირება გამოიწვია. პოლიციამ გამოიყენა ცრემლსადენი გაზი და რეზინის ტყვიები, მოსახლეობამ კი, სამართალდამცავებს ქვები დაუშინა. დაპირისპირების შედეგად, დაშავდა როგორც სპეცდანიშნულების რაზმი, ასევე ადგილობრივი მოსახლეობა, დაზიანდა პოლიციის მანქანები და ჰესის მშენებელი კომპანიის ტექნიკა.

ფეისბუქში გამოჩდნენ ტროლები, რომლებიც რეალური იდენტობების მითითების გარეშე მოქმედებდენ და ერთი მხრივ, პანკისის ხეობაში სპეციალური დანიშნულების რაზმის მოქმედებას ამართლებდნენ, მეორე მხრივ კი პანკისის ხეობის, ქისტებისა და არასამთავრობო ორგანიზაციების წინააღმდეგ ავრცელებდნენ გზავნილებს. “მითების დეტექტორმა” ასეთი 15 ტროლი გამოავლინა.

- **გამოვლინდა ტროლების ორი კატეგორია: ისინი, ვინც სხვა ადამიანების ფოტოებს იპარავენ და ტროლები, რომლებიც მაიდენტიფიცირებელ ფოტოებს არ აქვეყნებენ.**
- **ტროლები, რომლებიც სხვის იდენტობას იპარავენ, მეტწილად პანკისის მოვლენების შესახებ სხვადასხვა ჯგუფებში სახელისუფლებო ექსპერტის, გია აბაშიძის პოსტს აზიარებნენ, რომელშიც გია აბაშიძე პანკისში სიტუაციაციის ესკალაციაში არასამთავრობო ორგანიზაციებს ადანაშაულებს.**
- **ტროლების უმეტესობა, რომლებიც ფოტოებს საერთოდ არ აქვეყნებენ ან ზოგად ფოტოებს ტვირთავენ, ფეისბუკზე 2018 წელს დარეგისტრირდა.**

- **მათი უმეტესობა მხოლოდ სხვა გვერდების მიერ გამოქვეყნებული პოსტების ქვეშ ტოვებს კომენტარებს და საკუთარ თაიმლაინზე პოსტებს არ აზიარებს/აქვეყნებს.**

ტროლები, რომლებიც სხვის იდენტობას იპარავენ

ტროლი

ვის იდენტობას იპარავს?

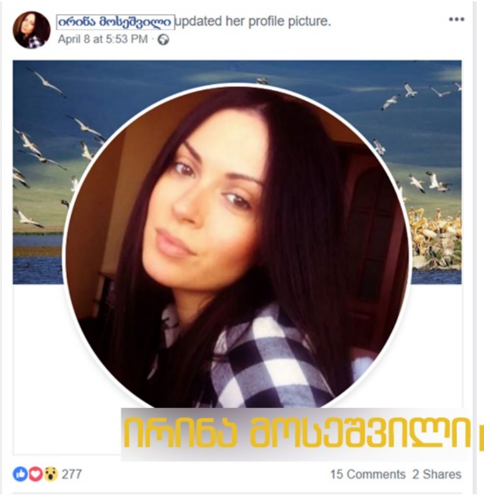

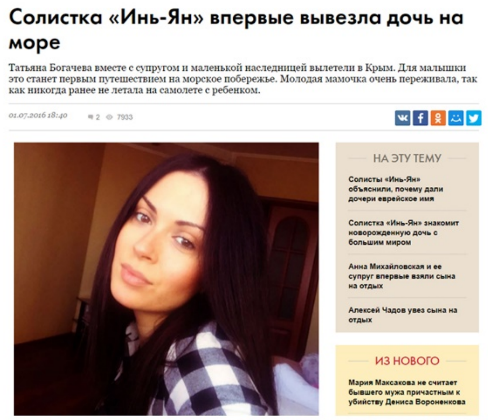

რუსი მომღერალი ტატიანა ბოგაჩევა

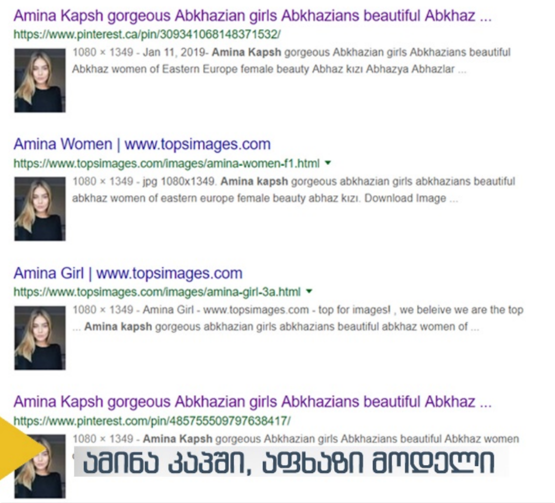

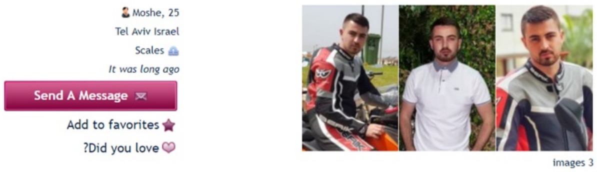

ებრაულ გაცნობით საიტზე ფოტოს ავტორის პროფილი 25 წლის მოშეს სახელით იძებნება, რომელიც თელ-ავივში ცხოვრობს

ტროლები, რომლებიც სხვის იდენტობას იპარავენ

ტროლი	ვის იდენტობას იპარავს?
ნატალია დევდარიანი	VKONTAKTE-ს მომხმარებელი INGA LACE
მაია სივსივაძე	VKONTAKTE-ს მომხმარებელი გალინა რომანოვსკაია
ნინო დიდებაძე	VKONTAKTE-ს მომხმარებელი ANASTASIA SAYFUTDINOVA
თეონა ზედანია	იტალიელი მოდელი გიულია ტორდინი

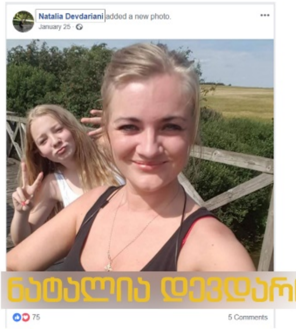

ნატალია დევდარიანი

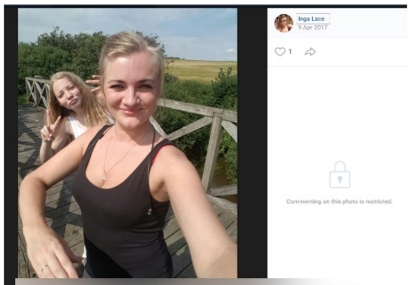

VKONTAKTE-ს მომხმარებელი
INGA LACE

მაია სივსივაძე

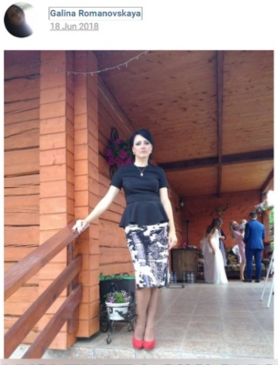

VKONTAKTE-ს მომხმარებელი
გალინა რომანოვსკაია

ნინო დიდებაძე

VKONTAKTE-ს მომხმარებელი
ANASTASIA SAYFUTDINOVA

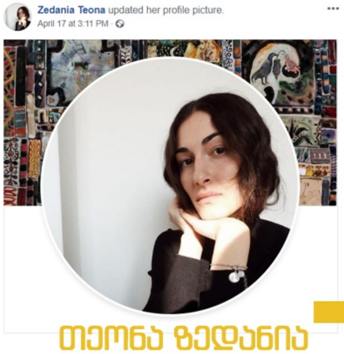

თეონა ზედანია

იტალიელი მოდელი
გიულია ტორდინი

ტროლები, რომლებიც სხვის იდენტობას იპარავენ

ირინა მოსეშვილი	რუსი მომღერალი ტატიანა ბოგაჩევა
ქეთი ჯაფარიძე	ამინა კაპში, აფხაზი მოდელი
მიშა მიშა	ებრაულ გაცნობით საიტზე ფოტოს ავტორის პროფილი 25 წლის მოშეს სახელით იძებნება, რომელიც თელ-ავივში ცხოვრობს
ნატალია დევდარიანი	Vkontakte-ს მომხმარებელი Inga Lace
მაია სივსივაძე	Vkontakte-ს მომხმარებელი გალინა რომანოვსკაია
ნინო დიდებაძე	Vkontakte-ს მომხმარებელი Anastasia Sayfutdinova
თეონა ზედანია	იტალიელი მოდელი გიულია ტორდინი

ტროლები, რომლებიც მაიდენტიფიცირებელ ინფორმაციას არ აქვეყნებენ

გიორგი ჩადუნელი

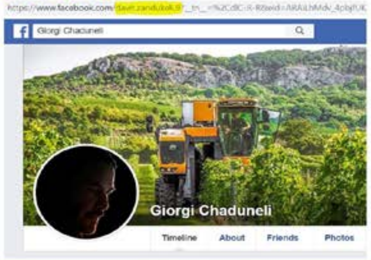

აღნიშნულ ანგარიშს სახელი შეცვლილი აქვს და გიორგი ჩადუნელი დაირქვა, თუმცა მისი პროფილის მისამართში სახელი დავით ზანდუკელი კვლავ არის მითითებული.
ჩადუნელის თაიმლაინზე მხოლოდ ორი აქტივობა ჩანს: 2018 წლის სექტემბერში პროფილისა და გარეკანის ფოტოების ატვირთვა, რაც იმას მიანიშნებს, რომ ანგარიში 2018 წლის სექტემბერში შეიქმნა. პროფილის ფოტოზე მომხმარებელს ცნობილი მსახიობის კიანუ რივზის ფოტო უყენია.

დანიელ კაკაბაძე

ონლაინ სივრცეში არ აქვს მითითებული პირადი ინფორმაცია. მას ანგარიშის შექმნის პირველ ეტაპზე მოწონებული აქვს მსხვილი საინფორმაციო სააგენტოები, შემდეგ ივანიშვილის, ღარიბაშვილის, სოზარ სუბარისა და ქართული ოცნების გვერდები. ინკოგნიტოდ ცხოვრების მესამე ეტაპზე ის ავეჯითა და სამშენებლო მასალებით დაინტერესდა.
დანიელ კაკაბაძის თაიმლაინზე ყველაზე ძველი აქტივობა 2018 წლის მაისში ჩანს, რაც მიუთითებს, რომ ანგარიში სწორედ ამ პერიოდში დარეგისტრირდა. იმ მცირე აქტივობებიდან, რომლებიც მის თაიმლაინზე ჩანს, ყველაზე ხშირად ის "საქართველო და მსოფლიოსა" და ამავე გამოცემის ავტორის, ბაკურ სვანიძის პოსტებს აზიარებს.

ანასტასია ლევინსკი

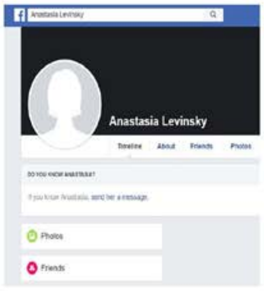

არ აქვს პროფილის, გარეკანის ფოტოები და აქტივობები თაიმლაინზე. არ ჰყავს მეგობრები, მოწონებული აქვს მხოლოდ საინფორმაციო სააგენტოთა გვერდები.

მაინერ გენერალ

მომხმარებელს მაინდეტიფიცირებელი ინფორმაცია გამოქვეყნებული არ აქვს და მის პირად თაიმლაინზეც აქტივობები არ ჩანს, თუმცა პანკისის მოვლენების გარშემო სოციალურ ქსელებში საკმაოდ აქტიური იყო და სხვადასხვა საინფორმაციო საშუალებების ინფორმაციის ქვეშ ტოვებდა კომენტარებს.

ტროლები, რომლებიც მაიდენტიფიცირებელ ინფორმაციას არ აქვეყნებენ

დემე მეტრეველი

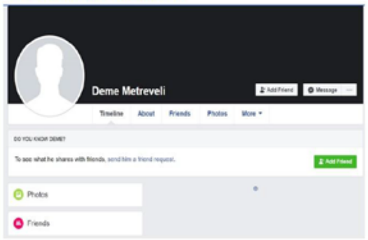

პროფილი არ იძლევა მომხარებლის რაიმე ნიშნით იდენტიფიცირების საშუალებას, არ აქვს ფოტოები, არ ჰყავს მეგობრები და მის თაიმლაინზეც აქტივობები საერთოდ არ არის.

თამარი ქართველი

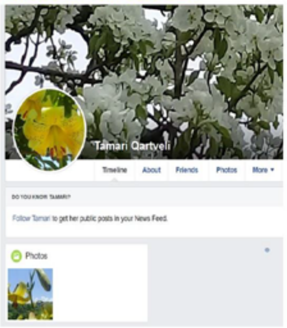

თამარ ქართველს სხვადასხვა გვერდზე ხელისუფლების მხარდამჭერი კომენტარების გარდა სხვა აქტივობა/მაინდეტიფიცირებელი ნიშანი არ აქვს. ატვირთული აქვს მხოლოდ ყვავილების ფოტოები, არ ჰყავს მეგობრები და ინფორმაციას პირად გვერდზე არ აზიარებს. მოწონებული აქვს სამთავრობო და ივანიშვილის მხარდამჭერი გვერდები.

ილიკო ძნელაძე

ილიკო ძნელაძის თაიმლაინზე ორი აქტივობა შეინიშნება: 1) გარეკანის ფოტოს შეცვლა, 2) მუსიკის ბმულის გაზიარება. ორივე აქტივობა 2015 წლით თარიღდება და მანამდე და მას შემდეგ პირად გვერდზე გაზიარებული რაიმე ინფორმაცია არ ჩანს. არ ჰყავს მეგობრები, პროფილად მანქანის ფოტო უყენია. პანკისის მოვლენების შესახებ აღნიშნული მომხმარებელი იდენტურ კომენტარებს სხვადასხვა საინფორმაციო სააგენტოს მიერ გავრცელებულ მასალებზე ტოვებდა.

ჯონ სმითი

ანგარიში ამ დროისთვის გაუქმებულია

პირად თაიმლაინზე არ ჰქონდა გამოქვეყნებული რაიმე ინფორმაცია თუ პოსტი. არ ჰქონდა ატვირთული არცერთი ფოტო. სოციალურ ქსელებში მხოლოდ სახელისუფლებო გზავნილების გასავრცელებლად აქტიურობდა და სხვადასხვა პოსტის ქვეშ კომენტარებს ტოვებდა. პანკისის მოვლენების შესახებ ფეისბუქში საკმაოდ აგრესიული კომენტარებით გამოირჩეოდა.

ტროლები, რომლებიც მაიდენტიფიცირებელ ინფორმაციას არ აქვეყნებენ

1. გიორგი ჩადუნელი	აღნიშნულ ანგარიშს სახელი შეცვლილი აქვს და გიორგი ჩადუნელი დაირქვა, თუმცა მისი პროფილის მისამართში სახელი დავით ზანდუკელი კვლავ არის მითითებული. ჩადუნელის თაიმლაინზე მხოლოდ ორი აქტივობა ჩანს: 2018 წლის სექტემბერში პროფილისა და გარეკანის ფოტოების ატვირთვა, რაც იმას მიანიშნეს, რომ ანგარიში 2018 წლის სექტემბერში შეიქმნა. პროფილის ფოტოზე მომხმარებელს ცნობილი მსახიობის კიანუ რივზის ფოტო უყენია.
2. დანიელ კაკაბაძე	ონლაინ სივრცეში არ აქვს მითითებული პირადი ინფორმაცია. მას ანგარიშის შექმნის პირველ ეტაპზე მოწონებული აქვს მსხვილი საინფორმაციო სააგენტოები, შემდეგ ივანიშვილის, ღარიბაშვილის, სოზარ სუბარისა და ქართული ოცნების გვერდები. ინკოგნიტოდ ცხოვრების მესამე ეტაპზე ის ავეჯითა და სამშენებლო მასალებით დაინტერესდა. დანიელ კაკაბაძის თაიმლაინზე ყველაზე ძველი აქტივობა 2018 წლის მაისში ჩანს, რაც მიუთითებს, რომ ანგარიში სწორედ ამ პერიოდში დარეგისტრირდა. იმ მცირე აქტივობებიდან, რომლებიც მის თაიმლაინზე ჩანს, ყველაზე ხშირად ის “საქართველო და მსოფლიოსა” და ამავე გამოცემის ავტორის, ბაკურ სვანიძის პოსტებს აზიარებს.
3. ანასტასია ლევინსკი	არ აქვს პროფილის, გარეკანის ფოტოები და აქტივობები თაიმლაინზე. არ ჰყავს მეგობრები, მოწონებული აქვს მხოლოდ საინფორმაციო სააგენტოთა გვერდები.
4. მაინერ გენერალ	მომხმარებელს მაინდეტიფიცირებელი ინფორმაცია გამოქვეყნებული არ აქვს და მის პირად თაიმლაინზეც აქტივობები არ ჩანს, თუმცა პანკისის მოვლენების გარშემო სოციალურ ქსელებში საკმაოდ აქტიური იყო და სხვადასხვა საინფორმაციო საშუალებების ინფორმაციის ქვეშ ტოვებდა კომენტარებს.
5. დემე მეტრეველი	პროფილი არ იძლევა მომხარებლის რაიმე ნიშნით იდენტიფიცირების საშუალებას, არ აქვს ფოტოები, არ ჰყავს მეგობრები და მის თაიმლაინზეც აქტივობები საერთოდ არ არის.
6. თამარი ქართველი	თამარ ქართველს სხვადასხვა გვერდზე ხელისუფლების მხარდამჭერი კომენტარების გარდა სხვა აქტივობა/მაინდეტიფიცირებელი ნიშანი არ აქვს. ატვირთული აქვს მხოლოდ ყვავილების ფოტოები, არ ჰყავს მეგობრები და ინფორმაციას პირად გვერდზე არ აზიარებს. მოწონებული აქვს სამთავრობო და ივანიშვილის მხარდამჭერი გვერდები.
7. ილიკო ძნელაძე	ილიკო ძნელაძის თაიმლაინზე ორი აქტივობა შეინიშნება: 1) გარეკანის ფოტოს შეცვლა, 2) მუსიკის ბმულის გაზიარება. ორივე აქტივობა 2015 წლით თარიღდება და მანამდე და მას შემდეგ პირად გვერდზე გაზიარებული რაიმე ინფორმაცია არ ჩანს. არ ჰყავს მეგობრები, პროფილად მანქანის ფოტო უყენია. პანკისის მოვლენების შესახებ აღნიშნული მომხმარებელი იდენტურ კომენტარებს სხვადასხვა საინფორმაციო სააგენტოს მიერ გავრცელებულ მასალებზე ტოვებდა.
8. ჯონ სმიტი[1]	პირად თაიმლაინზე არ ჰქონდა გამოქვეყნებული რაიმე ინფორმაცია თუ პოსტი. არ ჰქონდა ატვირთული არცერთი ფოტო. სოციალურ ქსელებში მხოლოდ სახელისუფლებო გზავნილების გასავრცელებლად აქტიურობდა და სხვადასხვა პოსტის ქვეშ კომენტარებს ტოვებდა. პანკისის მოვლენების შესახებ ფეისბუკში საკმაოდ აგრესიული კომენტარებით გამოირჩეოდა.

[1] ანგარიში ამ დროისთვის გაუქმებული ან დეაქტივირებულია.

პანკისის მოვლენების გარშემო ტროლების მიერ გავრცელებული გზავნილები

- ### პანკისის ხეობაში ჰესის მშენებლობის გამართლება

იდენტიფიცირებული ტროლები ორგანიზებულად ცდილობდნენ პანკისის ხეობაში მორიგი ჰესის მშენებლობის გამართლებას, რისთვისაც ისინი სხვადასხვა პოსტის ქვეშ ტოვებდნენ კომენტარებს და ამტკიცებდნენ, რომ დაგეგმილი ჰესის პროექტი გარემოსთვის უსაფრთხო და უვნებელი იყო. ტროლები ცდილობდნენ, რომ ამ საკთხზე დისკუსია სოციალურ ქსელებში საქართველოს ენერგოუსაფრთხოებისა და ენერგოდამოუკიდებლობის ჭრილში განეხილათ და პანკისის ხეობაში ჰესის მშენებლობის მოწინააღმდეგეთა არგუმენტების საპირწონედ რუსეთზე ენერგოდამოკიდებულებას ასახელებდნენ.

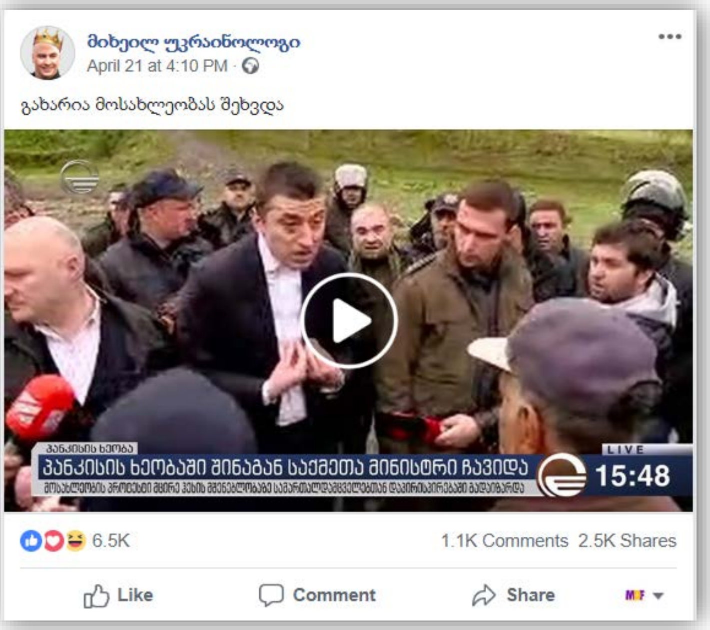

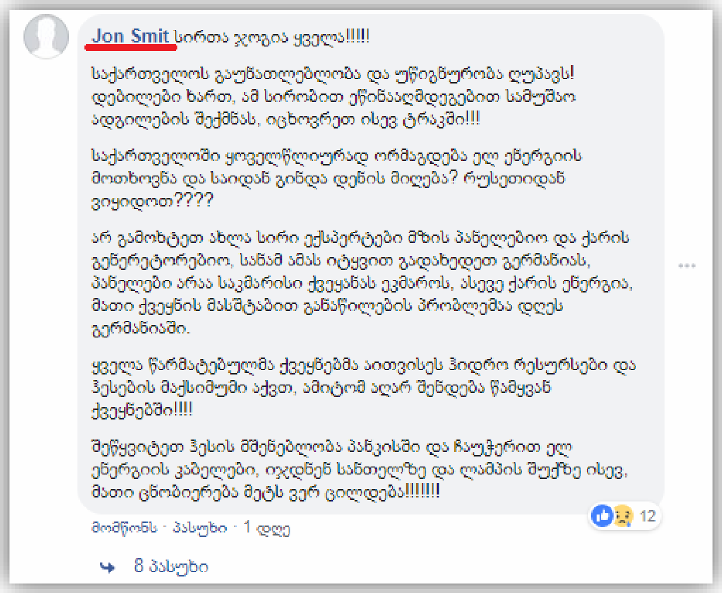

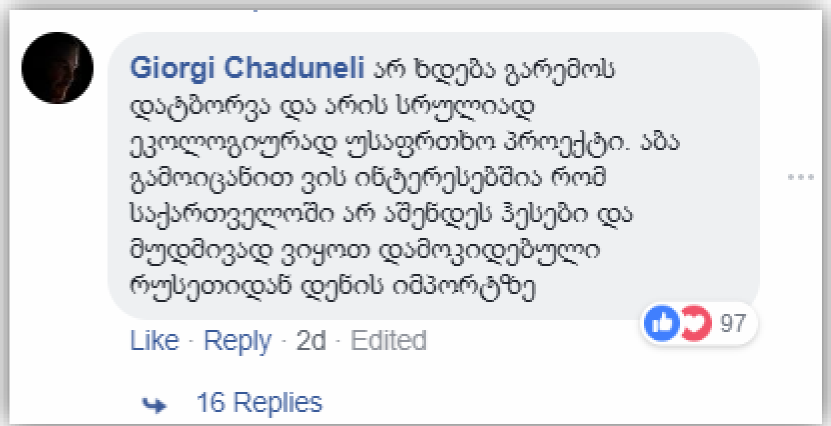

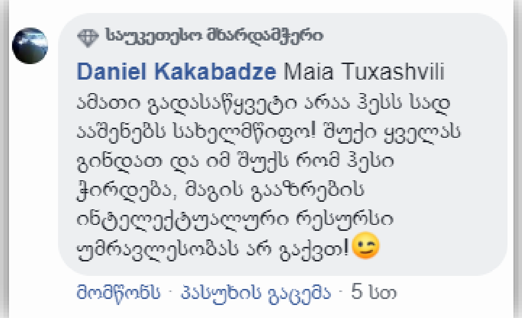

netgazeti.ge
12 სთ. ·

დღეს, 21 აპრილს, პარლამენტთან 4-ის ნახევარზე

NETGAZETI.GE

„სოლიდარობა პანკისელებს" — დღეს თბილისში პარლამენტთან აქცია დაიგეგმა |

131 · 47 კომენტარი · 149 გაზიარება

მომწონს · კომენტარი · გაზიარეთ

Giorgi Chaduneli გაარჩიეთ ერთმანეთისგან ქვეყნის ინტერესები და ხელისუფლების ინტერესები. ეს პროექტი არის ქვეყნის ინტერესებში რათა არ ვიყოთ დამოკიდებული რუსეთიდან დენის იმპორტზე. არის გარემოსთვის უვნებელი პროექტი. არ ხდება გარემოს დატბორვა

მომწონს · პასუხი · 10 სთ · 3

ირინა მოსეშვილი shared a post to the group: საინფორმაციო ჯგუფი / INFORMATION GROUP.
April 22 at 10:26 PM ·

სპეცრაზმი პანკისში მოქალაქეების დასარბევად კი არა , ობიექტის დასაცავად შეიყვანეს რაშიც უცნაური არაფერია . გაქეზებულმა ადგილობრივებმა ნებსით თუ უნებლიეთ გაახარეს მხარე, რომლისგანაც დღემდე ვყიდულობთ ელექტროენერგიას და ამით სარგებლობენ და მანამდე სანამ არ გავხდებით ენერგოდამოუკიდებლები ამას სათავისოთ გამოიყენებს ოკუპანტი ქვეყანა რუსეთი ! ეს გვინდა ?

TV პალიტრანიუსი - TV PalitraNews was live.
April 21 at 2:03 PM ·

⭕ LIVE
➤ აქცია პანკისის ხეობაში

352 541 Comments 337 Shares 44K Views

Like Comment Share

Giorgi Chaduneli 0:45 შე ნაბიჭვარო პროვოკატორო ის მაინც გაარკვიე რომ ამ შემთხვევაში არ ხდება გარემოს დატბორვა და არანაირი ზიანი არ ადგება ბუნებას. შენნაირი დედამოტყნულების მიზანია რომ არ აშენდეს ჰესები და მუდმივად რუსეთიდან დენის იმპორტზე ვიყოთ დამოკიდებული

Like · Reply · 3d 3

Natalia Devdariani
April 21 at 5:10 PM ·

ეს ხადორის ჰესი ყოფილა ძან პატარა და ეკოლოგიასაც არანაირად არ უქმნის საფრთხე, უბრალოდ პანკისელებს არ უნდათ , რომ მათ ხეობაში შევიდეს ვინმე და სულ ესაა 😡როგორ იმუქრებოდნენ 24 საათში გაგანადგურებთ ყველასო და ქვებს ესროდნენ სპეცრაზმს...😕 See More

33 4 Comments 3 Shares

Manana Chkhobadze არ უნდათ ჰესები! შეეშვით პანკისელებს!!!!
მომწონს · პასუხი · 22 სთ 9

Jon Smit Manana Chkhobadze სანთელზე უნდათ მაცივარის და ტელევიზორის მუშაობა.
შეუწყვიტოთ ელ ენერგია სხვა ჰესებიდან რომ მიეწოდება.
იყვნენ სიბნელეში, მათი შეგნება მეტს ვერ ცილდება ჯერჯერობით!
მომწონს · პასუხი · 22 სთ 4

21 აპრილს პანკისში შინაგან საქმეთა სამინისტროს ქმედებების გამართლება

იდენტიფიცირებული ტროლები 21 აპრილს სპეციალური დანიშნულების რაზმის ქმედებების გამართლებას სოციალურ ქსელებში აქტიურად ცდილობდნენ. ტროლები ერთი მხრივ პანკისელებს "ქვების მსროლელებს" უწოდებდნენ, მეორე მხრივ კი სპეცოპერაციის მოწინააღმდეგეებს "არეულობის მომხრეებად" და ერთიანი ნაციონალური მოძრაობის მხარდამჭერებად მოიხსენიებდნენ.

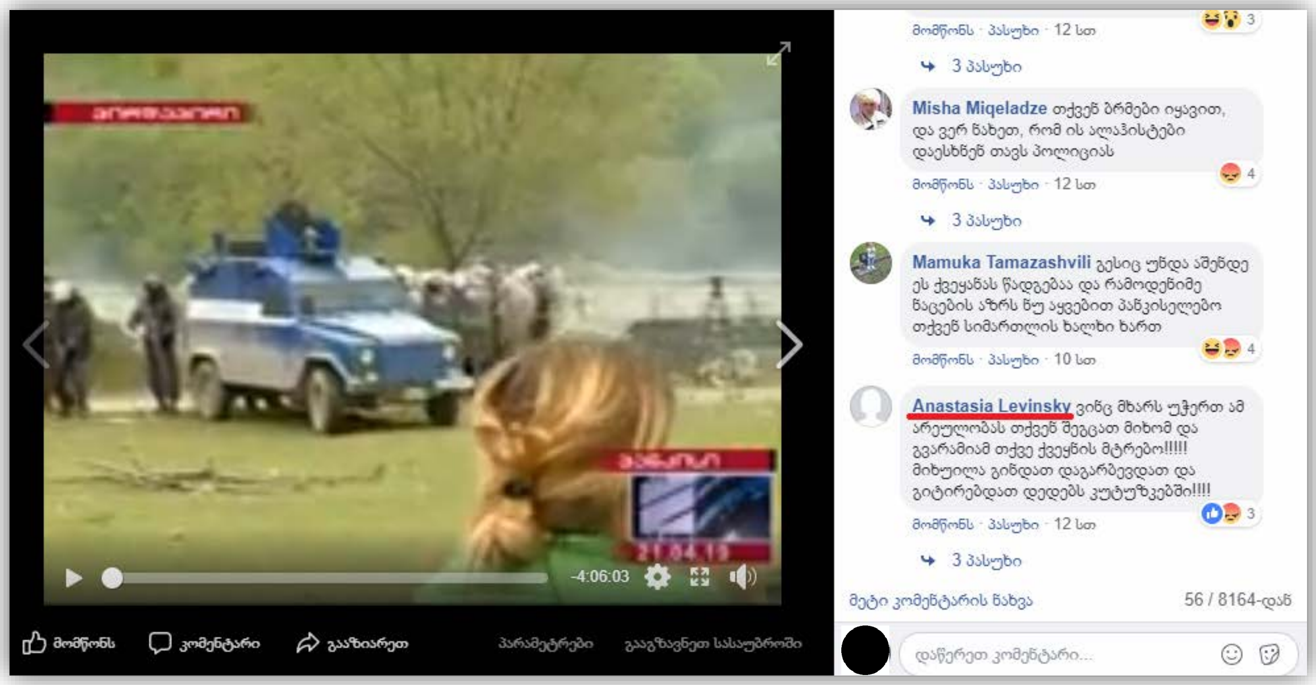

ტაბულა • Tabula
12 სთ. ·

გახარია პანკისში ჩავიდა

TABULA.GE

შინაგან საქმეთა მინისტრი გიორგი გახარია პანკისის ხეობაში ჩავიდა

77 · 63 კომენტარი 5 გაზიარება

მომწონს · კომენტარი · გააზიარეთ

ყველაზე აქტუალური

დაწერეთ კომენტარი...

Anastasia Levinsky ყველა მიღალატე ხართ ქართველების ვისაც გიხარიათ სახელმწიფოს დისკრედიტაცია!!!! აბა როგორ განვითარდება ეს ქვეყანა თქვენნაირი ვაი პატრიოტებით!!!! თქვენნაირი ქართველების დედებს ...... თქვე ცალ უჯრედიანო მიშისტებო!!!!!!

მომწონს · პასუხი · 11 სთ · 3

19 პასუხი

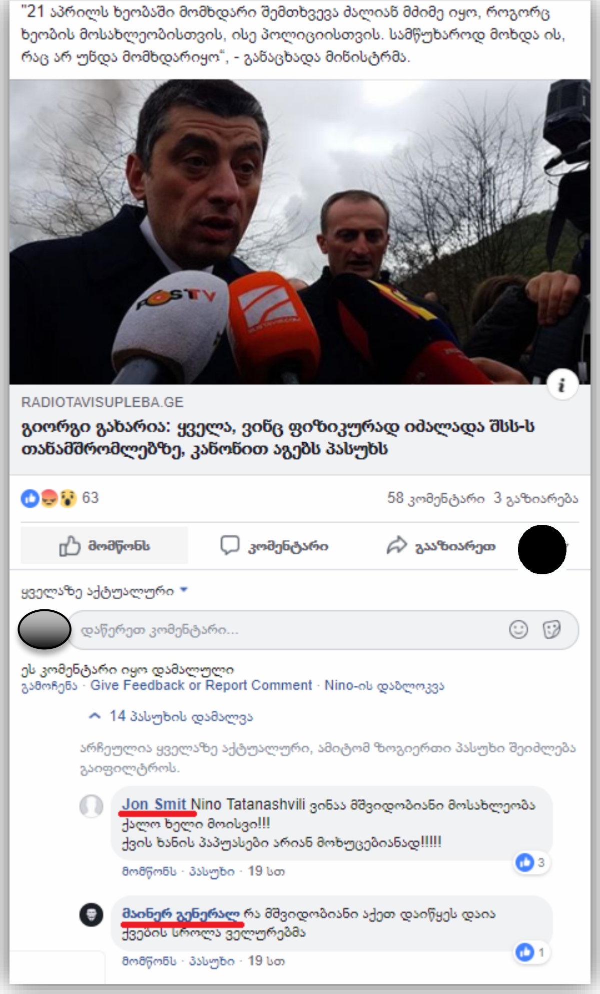

"21 აპრილს ხეობაში მომხდარი შემთხვევა ძალიან მძიმე იყო, როგორც ხეობის მოსახლეობისთვის, ისე პოლიციისთვის. სამწუხაროდ მოხდა ის, რაც არ უნდა მომხდარიყო", - განაცხადა მინისტრმა.

RADIOTAVISUPLEBA.GE

გიორგი გახარია: ყველა, ვინც ფიზიკურად იძალადა შსს-ს თანამშრომლებზე, კანონით აგებს პასუხს

63 · 58 კომენტარი 3 გაზიარება

მომწონს · კომენტარი · გააზიარეთ

ყველაზე აქტუალური

დაწერეთ კომენტარი...

ეს კომენტარი იყო დამალული
გამოჩენა · Give Feedback or Report Comment · Nino-ის დაბლოკვა

14 პასუხის დამალვა

არჩეულია ყველაზე აქტუალური, ამიტომ ზოგიერთი პასუხი შეიძლება გაიფილტროს.

Jon Smit Nino Tatanashvili ვინაა მშვიდობიანი მოსახლეობა ქალოო ხელი მოისვი!!!
ქვის ხანის პაპუასები არიან მოხუცებიანად!!!!!

მომწონს · პასუხი · 19 სთ · 3

მაინერ გენერალ რა მშვიდობიანი აქეთ დაიწყეს დაია ქვების სროლა ველურებმა

მომწონს · პასუხი · 19 სთ · 1

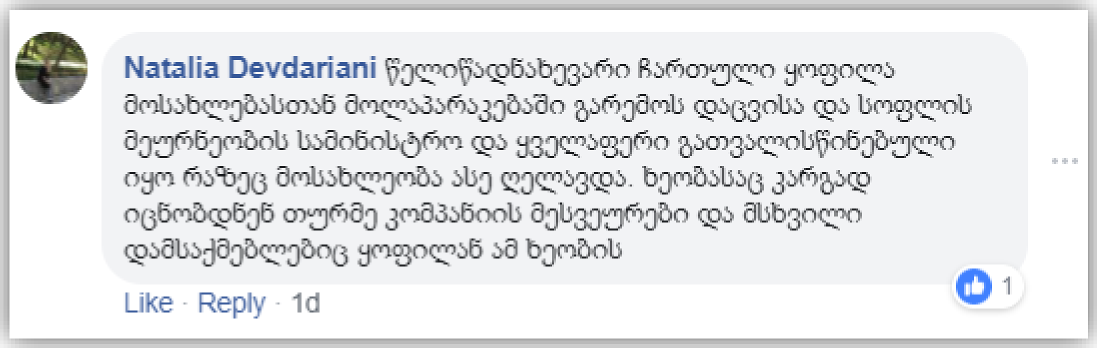

Natalia Devdariani წელიწადნახევარი ჩართული ყოფილა მოსახლეობასთან მოლაპარაკებაში გარემოს დაცვისა და სოფლის მეურნეობის სამინისტრო და ყველაფერი გათვალისწინებული იყო რაზეც მოსახლეობა ასე ღელავდა. ხეობასაც კარგად იცნობდნენ თურმე კომპანიის მესვეურები და მსხვილი დამსაქმებლებიც ყოფილან ამ ხეობის

Like · Reply · 1d · 1

Deme Metreveli სამარცხვინო ხალხი. ნახევარი პანკისი გასასახლებელია.
4
მომწონს · პასუხი · 12 სთ

35 პასუხის დამალვა

Nana Pilauri Deme Metreveli ბოტი😠
2
მომწონს · პასუხი · 12 სთ

Teo Zurabashvili Deme Metreveli ratom cvens gasaketenelsrom aketeben magitom samarcxvino tqvenxart magas rom ambobt
4
მომწონს · პასუხი · 12 სთ

Nana Nasrashvili Deme Metreveli ალბათ საქართველო უნდა გეთქვათ...
მომწონს · პასუხი · 12 სთ

Deme Metreveli Teo Zurabashvili რას აკეთებენ? იქცევიან ველურებივით
3
მომწონს · პასუხი · 12 სთ

მარიამ მახარაძე ბატონო?! სამარცხვინო მხოლოდ ისაა არაფერი რომ არ აუხსნეს და სპეცრაზმი დააყენეს თავზე, აი ეს ხალხი კიდევ ყველაზე ღირსეული ერია და ჩვენგან განსხვავებით ერთმანეთის გვერდში დგომა მაინც იციან 🙂
8
მომწონს · პასუხი · 12 სთ

Deme Metreveli მარიამ მახარაძე რა არის ამაში ღირსეული? ქვის სროლა და დედის გინება ყველას შეუძლია. ეგ პრიმატების თვისებააა. დააკვირდით რას აკეთებენ და როგორ იქცევიან. არაფერი ამაში არ არის საამაყო პირიქით ყველამ უნდა აგოს პასუხი იმაზე რასაც აკეთებენ
2
მომწონს · პასუხი · 12 სთ

TV პალიტრანიუსი - TV PalitraNews was live.
Like Page
April 21 at 7:27 PM ·

⭕ LIVE
➤ პანკისელების სოლიდარობის აქცია პარლამენტთან

267 · 191 Comments · 66 Shares · 22K Views

Like · Comment · Share

Giorgi Chaduneli · 24:57 ნახეთ კადრები ვინ დაიწყო ძალადობა პანკისში. ქვის მსროლელ ღორებს არ უნდა შერჩეთ
1
Like · Reply · 2d

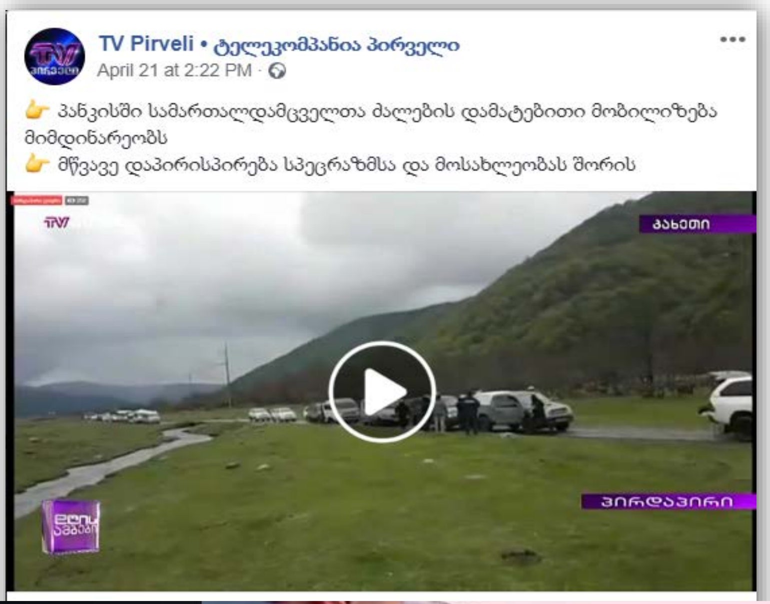
TV Pirveli • ტელეკომპანია პირველი
April 21 at 2:22 PM
👉 პანკისში სამართალდამცველთა ძალების დამატებითი მობილიზება მიმდინარეობს
👉 მწვავე დაპირისპირება სპეცრაზმსა და მოსახლეობას შორის
პანკისი
პირდაპირი

21.04.19
„რა სისულელეებს მეკითხები, არ გრცხვენია?" - გახარია "რუსთავი 2"-ის ჟურნალისტს მიმართავს
Rustavi 2
მომწონს
კომენტარი
626
484 კომენტარი
124 გაზიარება
(325) კომენტარი
Giorgi Chaduneli
Merab Mitaishvili
Tea Салакаиа Gekot amdeni zinikuri da damzinavi pasuxebi , shemoxedvebi "batono ministro da kalbatono samarzxvinoebi, daakvirdit saxeebs
Giorgi Paso Ras ijganebi she nagavo , pasuxi gaeci kitxvas, ra tyuili gitxra?????? Tu specualurad ar zabavt situacias cvanetidan kargad gamobunzugdit , ak moginda cpecdanishnulebis razmebis sheyvana???!!!!!

TV პალიტრანიუსი - TV PalitraNews
13 სთ.
"სახე აგვეწვა, ზოგს სისხლი მოსდიოდა" - პოლიციელებმა პანკისში ცრემლსადენი გაზი და რეზინის ტყვიები გამოიყენეს
PALITRA NEWS
POLICE
PALITRANEWS.GE
"სახე აგვეწვა, ზოგს სისხლი მოსდიოდა" - პოლიციელებმა პანკისში ცრემლსადენი გაზი და რეზინის ტყვიე
93
67 კომენტარი 19 გაზიარება
მომწონს
კომენტარი
გაზიარება

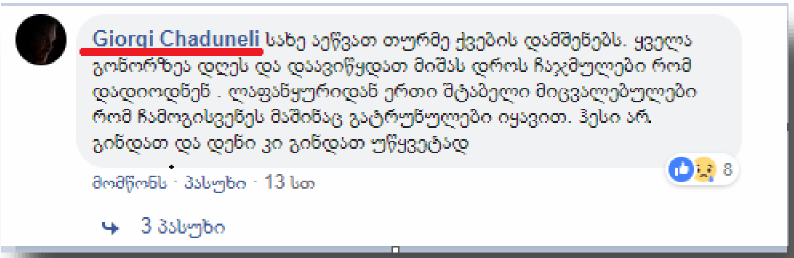
Giorgi Chaduneli სახე აეწვათ თურმე ქვების დამშენებს. ყველა გოჩორზეა დღეს და დაავიწყდათ მიშას დროს ჩაჯმულები რომ დადიოდნენ . ლაფანყურიდან ერთი შტაბელი მიცვალებულები რომ ჩამოგისვენეს მაშინაც გატრუნულები იყავით. ჰესი არ. გინდათ და დენი კი გინდათ უწყვეტად
8
მომწონს · პასუხი · 13 სთ
3 პასუხი

მარშალ პრეს-მ(ა) გააზიარა ბმული.
7 სთ. ·

MARSHALPRESS.GE

პარლამენტთან პანკისის მოსახლეობის მხარდასაჭერად აქცია მიმდინარეობს (live)

32 · 24 კომენტარი

მომწონს · კომენტარი · გააზიარეთ

ყველაზე აქტუალური

დაწერეთ კომენტარი...

Sveta Gerliani ეს პაპუასების კიჟინი თუ მხარდასაჭერია ,,,, ვაი ასეთ ქართველს, თქვენ მოწყურებული ხართ სისხლისღვრას და არ დაეძებთ მართალ მტყუანს პანკისი დაგრჩათ გასასხვისებელი, პოლიციას რას ერჩოდით რატომ კლავდით ისინი სამსახურეობრივ მოვალეობას ასრულებდნენ თქვე ურჯულოე... იხილეთ მეტი

15
მომწონს · პასუხი · 6 სთ

Tamari Qartveli ფუ ჩასაფრებული ნაძირლების ხროვა,როგორ დაგეშილან ავად,და ყივყივებენ სისხლს მოწყურებული ყორნებივით,
რაო მოგეწონათ სახელმწიფოსა და კანონზე ძალადობა არა?რას არ იკადრებთ ოღონდ ვიწრო პოლიტიკური ინტერესები დაიკმაყოფილოთ,ამისთვის მომხდურსაც კი ამართლებთ.

23
მომწონს · პასუხი · 7 სთ · რედაქტირებული

გარდა ამისა, ვხვდებოდით ერთი ტროლის იდენტურ კომენტარს, რომელსაც ის სხვადასხვა პოსტს ქვეშ ტოვებდა.

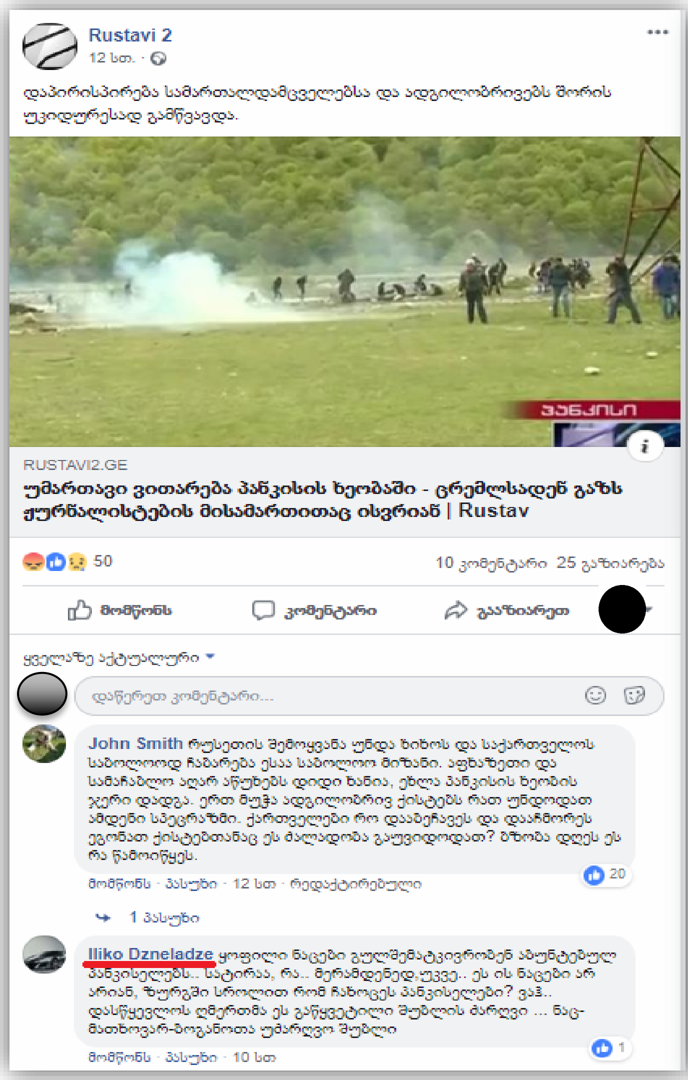

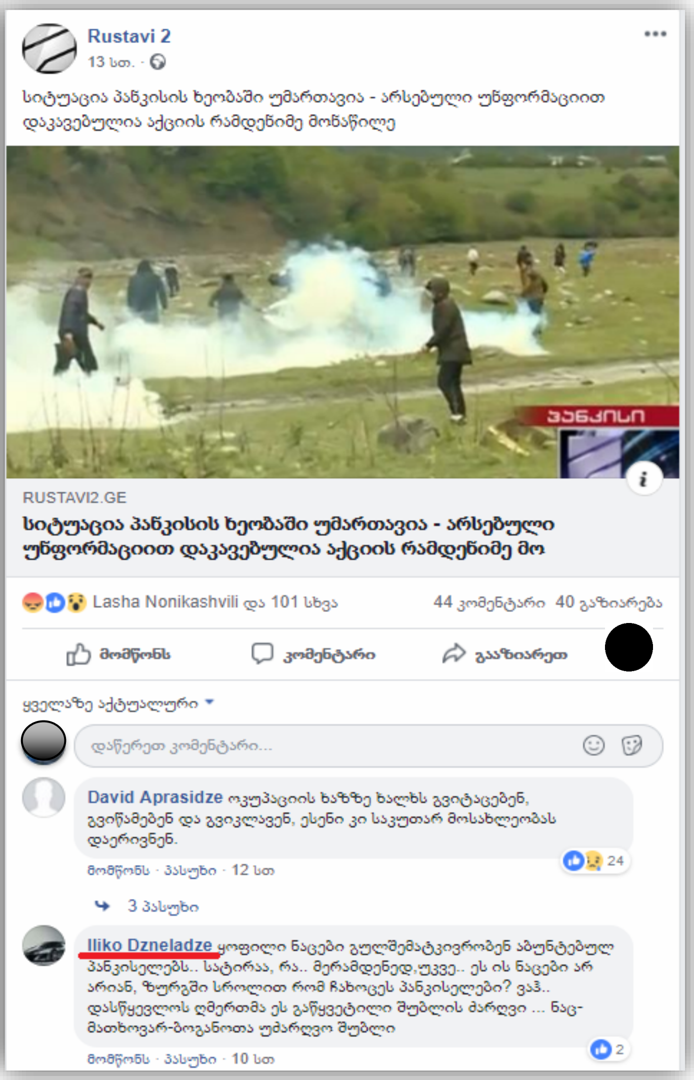

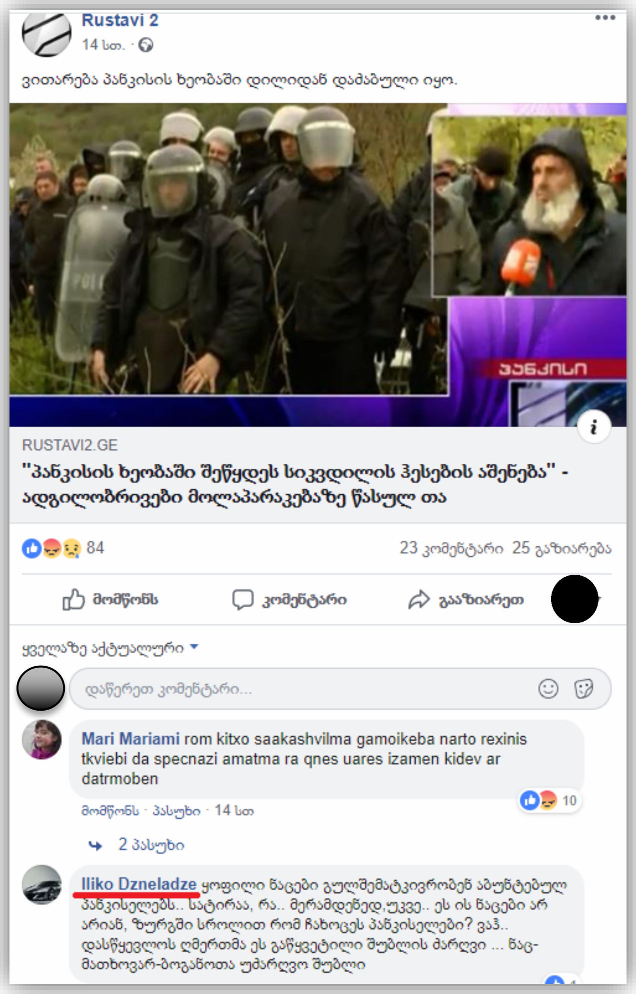

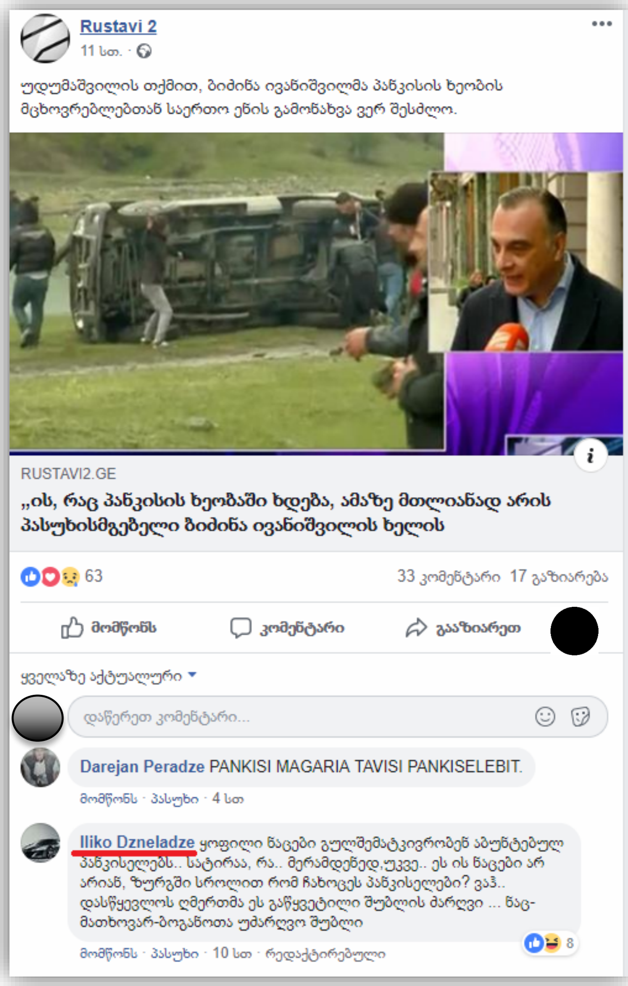

სიძულვილის ენა და შუღლის გაღვივება

შინაგან საქმეთა სამინისტროს გამართლების პარალელურად ტროლები და ფეისბუკ გვერდები ქისტების დისკრედიტაციას რელიგიური ნიშნით ცდილობდნენ. ფეისბუკ გვერდმა inews გაავრცელა ვიდეო, რომელიც რელიგიური ნიშნით შუღლის გაღვივებას ისახავდა მიზნად. ვიდეოს ახლავს აღწერა, რომ პანკისელები “ალაჰ აკბარს” გაიძახოდნენ. სხვა პოსტების ქვეშ კი ვხდებოდით ტროლების კომენტარებს, რომ ქისტებს “სხვა ღმერთი” ჰყავთ, რაც მართლმადიდებლების რელიგიური გრძნობებით მანიპულირებასა და საქართველოს მოქალაქე ქისტების დისტანცირებასა და გაუცხოებას ისახავს მიზნად.

რელიგიური ნიშნით შუღლის გაღვივების გარდა ფეისბუკ გვერდები და ტროლები ცდილობდნენ, რომ ქისტები და მათი მხარდამჭერები სეპარატისტებად წარმოეჩინათ. სოციალურ ქსელებში ვირუსულად გაავრცელდა მანიპულაციური ვიდეო, რომელშიც პანკისის მკვიდრი ამბობს, რომ სოფელი ”ჩვენია”, რასაც სპეცრაზმელი ეწინააღმდეგება და ეუბნება, რომ სოფელი “საქართველოსია”. აღნიშნული ფრაგმენტი კონტექსტიდან ამოგლეჯილად გავრცელდა, რადგან პანკისის მკვიდრის სიტყვები სოფელი “ჩვენია” ქვეყნიდან იზოლაციას და სეპარატიზმს კი არ გულისხმობდა, არამედ მისი, როგორც საქართველოს მოქალაქის, უფლების დეკლარირებას ახდენდა. “სეპარატისტებად” და

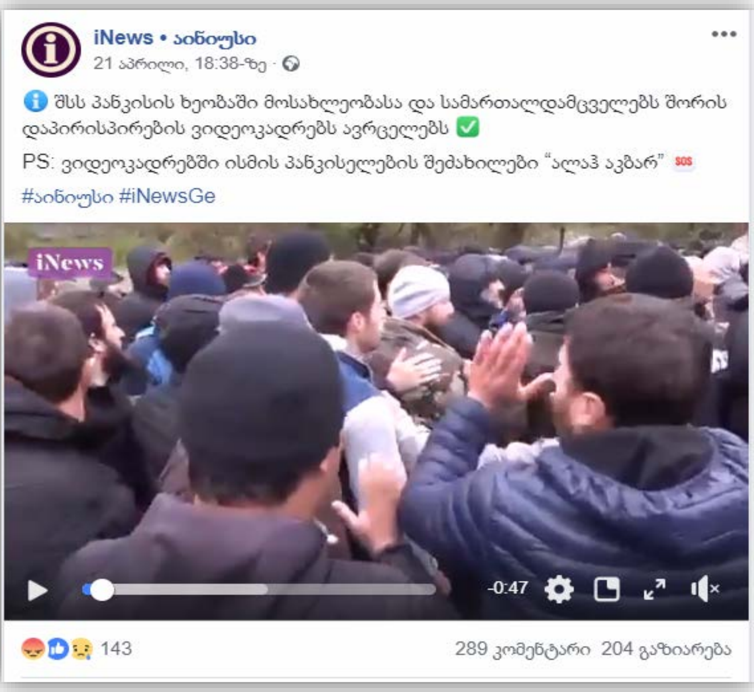

"ეროვნების მოღალატეებად" მოიხსენიეს ტროლებმა ბათუმში პანკისელების სოლიდარობის აქციის მონაწილეებიც, რაც მათ რელიგიურ იდენტობას დაუკავშირეს.

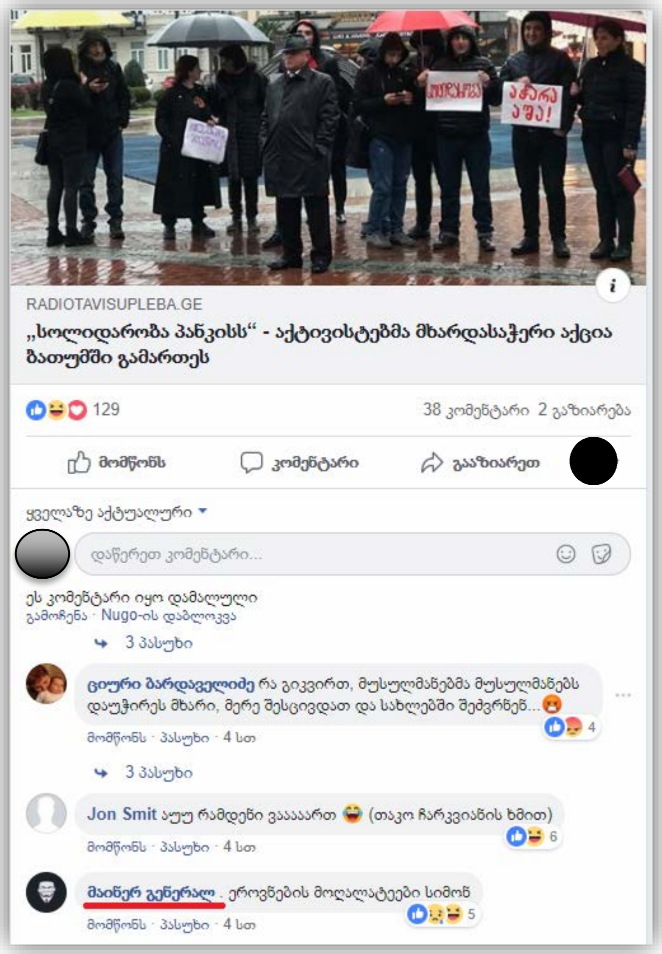

პანკისის სათემო რადიო / Radio Way
პირდაპირ ეთერში იყო.
კვირას ·

ვითარება პანკისში

2,3 ათ. 2478 გაზიარება 259 ათ.

მომწონს კომენტარი გააზიარეთ

კომენტარები შემდეგი

პოპულარული

მომწონს · პასუხის გაცემა · 3 დღე 24

8 პასუხი

Daniel Kakabadze · 1:02:43 დააკავეთ ყველა, ვინც სახელმწიფო ინტერესის წინააღმდეგ მიდის!!!!! ეს არ უნდა გაუვიდეთ ამ ახვრებს! მიბრძანდნენ ჩეჩნეთში და იქ იცხოვრონ ქვის ხანაში, ჰესების და ელექტროენერგიის გარეშე!!!

მომწონს · პასუხის გაცემა · 3 დღე 27

25 პასუხი · 5 სთ.

NEWS.On.ge was live.
April 21 at 7:15 PM ·

🔴LIVE: "არა ჰესებს, მხარდაჭერა პანკისს" - აქცია ბათუმში

72 21 Comments 10 Shares 2.5K Views

Like Comment Share

Daniel Kakabadze · 0:48 აჭარლები რელიგიური ნიშნით უჭერენ მხარს პანკისელებს! სეპარატისტული მოძრაობის სუნი მცემს!!!!

Like · Reply · 2d

Videos

See All

ეს სოფელი საქართველოსია ❤️

Icce
17 minutes ago · 24 Views

"ეს სოფელი საქართველოსია!"

"ეს სოფელი ჩვენია" - ეუბნება პანკისელი სპეცრაზმელს... -...

espersona.ge / ეS პერსონა
April 21 · 80K Views

ეს სოფელი ჩვენია

პანკისელი სპეცრაზმელს: „ეს სოფელი ჩვენია“ სპეცრაზმელი: „...

TV Imedi
April 21 · 75K Views
გიორგი ფხალაძე shared this video

Ghia Abashidze shared **Maestro TV's post**
98 mutual friends including Giorgi Noniashvili and Nika Gurini · Medea Turash...

Apr 21 · ... "ეს სოფელი ჩვენია" სპეცრაზმელი პასუხობს:
- "ეს სოფელი საქართველოსია!"

19 · 17 Comments · 1 Share

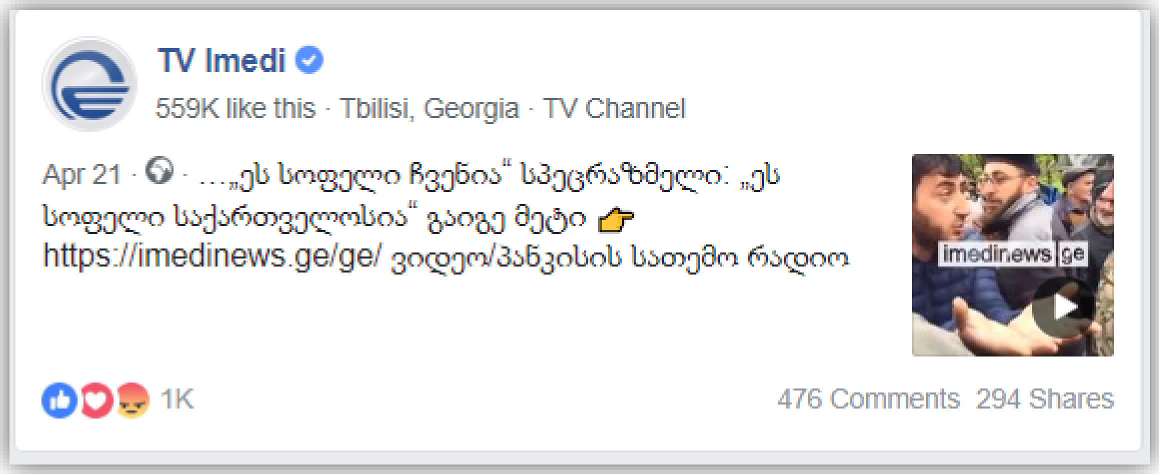

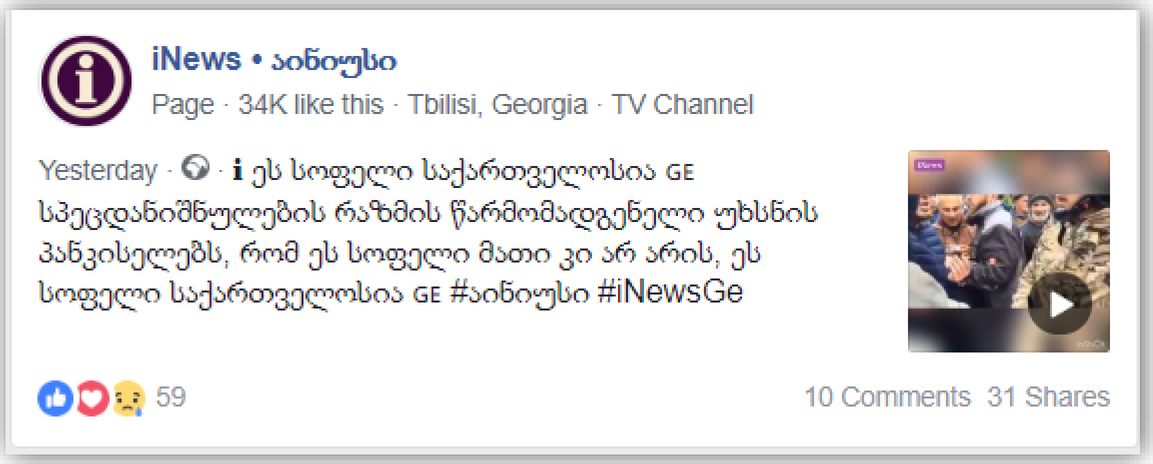

ერთ შემთხვევაში კი ტროლი კომენტარებში ქისტების ტერორიზმთან გაიგივებას ახდენა და აქციის მონაწილე ქალებს “ტერორისტების აღმზრდელებლად” მოიხსენიებდა.

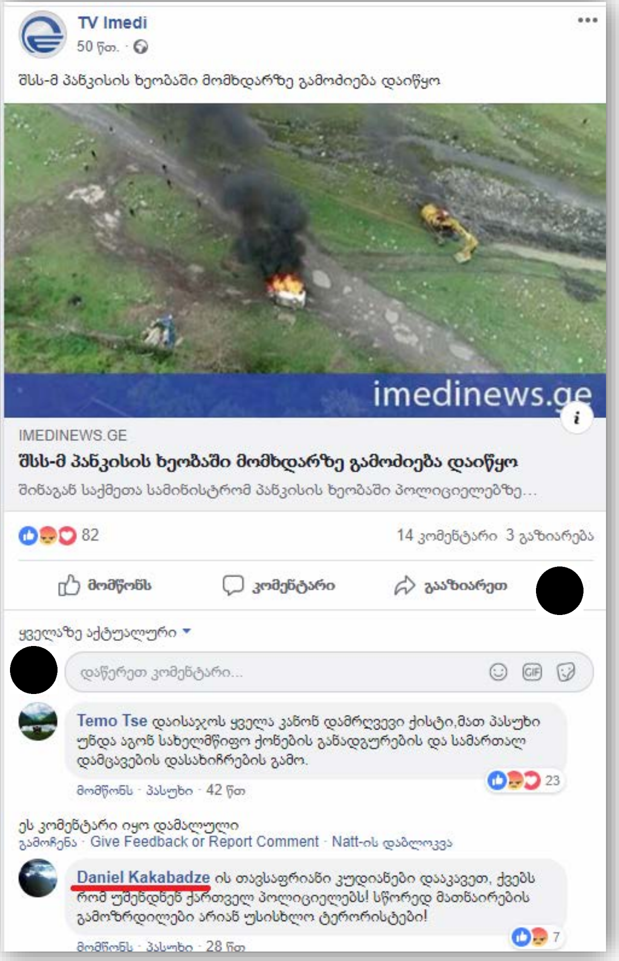

● ტროლები არასამთავრობო ორგანიზაციების წინააღმდეგ

ტროლების მობილიზება არასამთავრობო ორგანიზაციების წინააღმდეგ პანკისის მოვლენების გარშემო ორ ეტაპად გამოჩნდა. ერთი მხრივ, დისკრედიტაციის ტალღა პანკისის ხეობაში "ახალგაზრდა იურისტთა ასოციაციის" ხელნძღვანელის, სულხან სალაძის ჩასვლას მოჰყვა. მეორე მოვლენა კი სახელისუფლებო ექსპერტის, გია აბაშიძის 23 აპრილს გამოქვეყნებულ პოსტს უკავშირდება, რომელშიც ის არასამთავრობო ორგანიზაციებს კიდევ ერთხელ დაესხა თავს და გამოთქვა ვარაუდი, რომ პანკისის ხეობაში სიტუაციას არასამთავრობო ორგანიზაციები რევენ და პროვოკაციულ ქმედებებს სჩადიან. უფრო მეტიც, მის პოსტში იმ არასამთავრობო ორგანიზაციების დაფინანსების წყაროებიც არის ჩამოთვლილი, რომლებიც სამოქალაქო ინტეგრაციის საკითხებზე მუშაობენ და პაკისში სიტუაციის შესასწავლად და ადგილობრივების უფლებების დასაცავად ჩავიდნენ (ახალგაზრდა იურისტთა ასოციაცია, ადამიანის უფლებების სწავლებისა და მონიტორინფის ცენტრი, სახალხო დამცველი ნინო ლომჯარია).

დონორების ჩამონათვალში აქცენტი ღია საზოგადოების ფონდის მიერ ამ ორგანიზაციების დაფინანსებაზე კეთდებოდა. გია აბაშიძის პოსტი სხვადასხვა ტაბლოიდურმა მედიამ (lid.ge[2],

---

[2] http://bit.ly/2IVn7tS

exclusivenews.ge[3], pia.ge[4]), ახლადშექმნილმა გვერდებმა (პრესკლუბი[5], zetnews[6], საინფორმაციო გვერდი[7], caucasus press[8])   გამოაქვეყნეს, იდენტიფიცირებული ტროლები კი ამ გვერდებიდან ინფორმაციას სხვადასხვა ჯგუფებში აზიარებდნენ. სახელისუფლებო ექსპერტის გია აბაშიძის კომენტარი კი, რომელშიც ის პანკისში განვითარებულ მოვლენებში არასამთავრობოებს ადანაშაულებს და ღია საზოგადოების ფონდის მიერ ამ ორგანიზაციების დაფინანსების მიზანშეწონილობაზე საუბრობს, 23 აპრილს საზოგადოებრივი მაუწყებლის ვებ-გვერდმაც გამოაქვეყნა[9]:

> “კითხვაზე, კონკრეტულად რომელ არასამთავრობოებზე საუბრობს გია აბაშიძე, იგი პასუხობს. „პანკისში არის სათემო რადიო, EMC-ადამიანის უფლებათა სწავლებისა და მონიტორინგის ცენტრი, იქ არიან თამთა მიქელაძე, სულხან ბორძიკაშვილი, რომელიც მაშინაც, იმ კვირა დღესაც კი ავრცელებდა ყალბ ამბებს, რომ თურმე მოლაპარაკებების დროს პოლიციის მხრიდან მიმდინარეობდა ზეწოლა. კიდევ არიან სხვები, მაგალითად გელა მთივლიშვილი ამბობდა, რომ მიმდინარეობდა დაკავებები, ხალხის დარბევა და ასე შემდეგ. იქ არის საინფორმაციო ქსელი, სამოქალაქო აქტივობების ცენტრი. ინტერნეტში რომ ჩავხედოთ, მათ ვებგვერდებსა და მათ დასპონსორებულ ფეისბუკგვერდებზე, ისინი უაპელაციოდ აცხადებდნენ, რომ თურმე მცირე ჰესები უშვილობასაც კი იწვევს, აერიათ ეტყობა, ატომური ენერგო სადგურის ცნებასთან“, – განმარტა აბაშიძემ.
>
> მისივე თქმით, ხსენებული არასამთავრობოები ფინანსდებიან უმეტესად „სოროსის ფონდით, ღია საზოგადოება – საქართველოდან“.
>
> „ცუდი არაფერია დაფინანსებაში, მაგრამ ხანდახან უნდა გადაიხედოს ხოლმე, როდესაც პოლიტიკური პარტიის, პოლიტიკური ნარატივების ელფერს იძენს ცალკეული არასამთავრობო ორგანიზაციის“, – აღნიშნა გია აბაშიძემ.

მანამდე, 22 აპრილს კი ფეისბუკში პანკისელი აქტივისტების, პანკისის სათემო რადიოსა და კახეთის საინფორმაციო ცენტრის ხელმძღვანელის, გელა მთივლიშვილისა და მისი კოლეგების დისკრედიტაციის კამპანია გამოჩნდა. 2019 წელს შექმნილი გვერდი “ქართული სახელმწიფო” პანკისის ხეობაში აქტივობების დისკრედიტაციას იმაზე ხაზგასმით ცდილობდა, თითქოს აქტივობებზე გრანტი ფონმდა ღია საზოგადოებამ გასცა. პოსტში აღნიშნული იყო, რომ რეალურ შუღლს პანკისის ხეობაში არასამთავრობო ორგანიზაციები აღვივებდენ.

---

[3] http://bit.ly/2GB1bS1
[4] https://pia.ge/post/258327-gia-abasize-xom-ar-hqonda-adgili-pankisis-xeobasi-ramdenime-arasamtavrobo-organizaciis-mxridan-provokaciul-qmedebebs
[5] http://bit.ly/2GyBamh
[6] http://bit.ly/2GERgvF
[7] http://bit.ly/2XImfg2
[8] http://bit.ly/2W5dlZP
[9] საზოგადოებრივი მაუწყებელი, 1 არხი, 23 აპრილი, 2019. გია აბაშიძე - პანკისის ხეობაში განვითარებულ მოვლენებზე ზოგიერთი არასამთავრობო ორგანიზაციის სპეკულაციები ერთი-ერთში ჩაჯდა „ნაციონალური მოძრაობის“ დღის წესრიგშიhttps://1tv.ge/news/gia-abashidze-pankisis-kheobashi-ganvitarebul-movlenebze-zogierti-arasamtavrobo-organizaciis-spekulaciebi-erti-ertshi-chajda-nacionaluri-modzraobis-dghis-wesrigshi/

სოროსის ფონდმა პანკისში
„სამოქალაქო აქტივისტებზე"
305 000 ლარის გრანტი გასცა
ქართული სახელმწიფო
Like This Page · April 22
S.O.S. სახეზეა ლიბერალების მორიგი ანტისახალხო და ანტისახელმწიფოებრივი ქმედება ! ! !
გ ა ა ვ რ ც ე ლ ე თ, პანკისი საფრთხეშია, საქართველოს საფრთხეშია!
უმორჩილესად გთხოვთ ბოლომდე და ინტერპრეტაციის გარეშე წაიკითხოთ ... See More
496
92 Comments
340 Shares
Like
Comment
Share
Most Relevant
ქართული სახელმწიფო შემოვიდნენ ქისტები, ნამდვილი ხალხი და არა ნარკომშიკები, მითხრან რომ მათთვის მისაღებია სოროსის ფონდი და მისი იდეოლოგიაა და უდიდეს ბოდიშის წერილს დავწერ ქართულად და ქისტურად
Write a comment...

LIVE
2K
PALITRA NEWS
AMBULANCE
112
PALITRANEWS
-0:21
HD
სულხან სალაძე პანკისის ხეობაში ჩავიდა
TV პალიტრანიუსი - TV PalitraNews
გამოწერა
მომწონს
კომენტარი
გააზიარე
17
11 კომენტარი
5 გაზიარება
(11) კომენტარი
გელა გელაშვილი შე დედა მოტყნული მომქაჩე და აინთება შუქი
მომწონს · პასუხის გაცემა · 7 სთ
Kakhidze Maka როცა ქვეყანაში კანონი უზენაესი არ არის ის ქვეყანა სახელმწიფოებას კარგავს.
მომწონს · პასუხის გაცემა · 1 წთ
Paata Koguashvili იდი ნახუი ყლიფონ.
მომწონს · პასუხის გაცემა · 4 წთ
საუკეთესო მხარდამჭერი
Daniel Kakabadze ამ ნაცების ნახევარქათამას რაღა უნდა....!
მომწონს · პასუხის გაცემა · 14 წთ
ეკატერინე ზაუტაშვილი რას გავხარ შე უპატრონო ხმა მაინც ჩაიწყვიტე ნუ ებლანდები აქეთ-იქეთ
მომწონს · პასუხის გაცემა · 49 წთ
ეკატერინე ზაუტაშვილი აი ესეთი პიყონები რო არჩევენ ქვეყნის ბედს და ამ პიყონს რო ვინმე მოუსმენს უბრალოდ სამარცხვინოა
მომწონს · პასუხის გაცემა · 51 წთ
Ninua Alfonsa წადი სულხან პიდარასტები დაიცავი რა დაიკო :დ
მომწონს · პასუხის გაცემა · 6 სთ
Quji Lipariti შენისთანა ჭუკისხმის პატრონს

Natalia Devdariani ამათთან არანაირი მოლაპარაკებები არ ჭრის არ არიან ადეკვატურები როგორ ესროდენ ქვებს სპეცრაზმს ნახეთ? ან ეს ენჯეოები რომ გამოდიან და ვითომ პატარა ბავშვებად გამოყავთ პანკისელები, გეგონება პოლიციის ეშინოდეთ 😠 ეშინიათ კი არა ომი დაიწყეს ღამის

Like · Reply · 2d — 20

ირინა მოსეშვილი shared a photo to the group: კახა კალაძე თბილისის მერი.

April 22 at 11:30 PM

როგორც ჩანს კომუნიკაციის ნაკლებობა არ ყოფილა პანკისში მცხოვრებ მოსახლეობასთან და რამ გამოიწვია ასეთი აგრესია ? სამწუხაროდ შინ და გარეთ ბევრი მტერი გვყავს ვისაც აწყობს არეულობა ქვეყანაში და დიდი ალბათობით ის ჯგუფები მუშაობენ ამ ხალხზე რომ როგორმე მოწამლონ დეზინფორმაციით !

Qeti Japaridze ▸ კახა კალაძე თბილისის მერი

21 hours ago

გია აბაშიძე : ხომ არ ჰქონდა ადგილი პანკისის ხეობაში პროვოკაციულ ქმედებებს?

Zetnews.ge's Post

გია აბაშიძე: ხომ არ ჰქონდა ადგილი პანკისის ხეობაში...

Misha Misha ▸ კახა კალაძე თბილისის მერი

Yesterday at 2:25 PM

გია აბაშიძე: ხომ არ ჰქონდა ადგილი პანკისის ხეობაში პროვოკაციულ ქმედებებს?! დიდი ალბათობით ასეც არის . აბა წელიწადზე მეტი... See More

Zetnews.ge's Post

გია აბაშიძე: ხომ არ ჰქონდა ადგილი პანკისის ხეობაში...

9

Nana Didebadze ▸ ,,2012'' ერთად ავიხდინოთ ქართული...
April 23 at 2:22 PM

,,ხომ არ ჰქონდა ადგილი პანკისის ხეობაში პროვოკაციულ ქმედებებს?!"

Caucasus Press's Post

,,ხომ არ ჰქონდა ადგილი პანკისის ხეობაში პროვოკაციულ...

10 · 3 Comments

Zedania Teona shared a photo to the group: "მოქალაქე" არასამთავრობო ორგანიზაცია.
April 23 at 2:26 PM

,ხომ არ ჰქონდა ადგილი პანკისის ხეობაში პროვოკაციულ ქმედებებს?!"

პანკისის ხეობაში მცირე ჰესების მშენებლობასთან დაკავშირებით განვითარებულ მოვლენებში ექსპერტი გია აბაშიძე რამდენიმე არასამთავრობო ორგანიზაციის ნარატივს ხედავს და მათი მისამართით კითხვებს სვამს.

ირინა მოსეშვილი
23 hrs

გია აბაშიძე: ხომ არ ჰქონდა ადგილი პანკისის ხეობაში პროვოკაციულ ქმედებებს?!

პანკისის ხეობაში მცირე ჰესების მშენებლობასთან დაკავშირებით განვითარებულ მოვლენებში ექსპერტი გია აბაშიძე რამდენიმე არასამთავრობო ორგანიზაციის ნარატივს ხედავს და მათი მისამართით კითხვებს სვამს

Zetnews.ge · Like Page
Yesterday at 1:30 PM

გია აბაშიძე: ხომ არ ჰქონდა ადგილი პანკისის ხეობაში პროვოკაციულ ქმედებებს?!

პანკისის ხეობაში მცირე ჰესების მშენებლობასთან დაკავშირებით განვითარებულ მოვლენებში ექ...
See More